

Proiect de hotărâre nr. 20 din 02.03.2020

HOTĂRÂREA

nr. ____ din _____ 2020

referitor la aprobarea dezlipirii a două terenuri situate în extravilan,
evidențiate în CF nr. 302880 și CF nr. 302389 – UAT Petriș

Consiliul Local al comunei Petriș,

Având în vedere:

- inițiativa Primarului comunei Petriș, exprimată în expunerea de motive, înregistrată cu nr. 702/02.03.2020 ;
- referatul nr. 703/02.03.2020 prin care se propune adoptarea proiectului de hotărâre;
- prevederile art. 132 alin. (1) și art. 135 alin. (1) lit.a) din Ordinul președintelui ANCPI nr. 700/2014 privind aprobarea Regulamentului de avizare, recepție și înscriere în evidențele de cadastru și carte funciară ;
- prevederile art. 879 alin. (2) din Codul Civil;
- prevederile art. 129 alin. (2) lit.c) din OUG nr. 57/2019 privind Codul Administrativ.

În temeiul art. 136 alin. (1) din OUG nr. 57/2019 - Codul Administrativ;

PROPUN:

ART.1 Se aprobă dezlipirea terenului extravilan înscris în CF nr. 302880 UAT Petriș
- cu nr. cad 302880, conform planului de delimitare cu propunerea de dezlipire care face parte integrantă din prezenta hotărâre, după cum urmează:

Situație actuală (înainte de dezlipire)				Situație viitoare(după dezlipire)				
Nr. Cad.	Suprafața (mp)	Categorie folosință	Descrierea imobilului	Nr. cad.	Lot	Suprafața (mp)	Categorie folosință	Descrierea imobilului
302880	11800	arabil	Extravilan neîmprejmuit		Lot 1	1900	arabil	Extravilan neîmprejmuit
					Lot 2	3500	arabil	Extravilan neîmprejmuit
					Lot 3	700	arabil	Extravilan neîmprejmuit
					Lot 4	500	arabil	Extravilan neîmprejmuit
					Lot 5	5200	arabil	Extravilan neîmprejmuit

ART.2 Se aprobă dezlipirea terenului extravilan înscris în CF nr. 302389 UAT Petriș - cu nr. cad 302389, conform planului de delimitare cu propunerea de dezlipire care face parte integrantă din prezenta hotărâre, după cum urmează:

Situație actuală (înainte de dezlipire)				Situație viitoare(după dezlipire)				
Nr. Cad.	Suprafața (mp)	Categorie folosință	Descrierea imobilului	Nr. cad.	Lot	Suprafața (mp)	Categorie folosință	Descrierea imobilului
302389	4000	arabil	Extravilan neîmprejmuit		Lot 1	3413	arabil	Extravilan neîmprejmuit
					Lot 2	587	arabil	Extravilan neîmprejmuit

ART.3 Prevederile prezentei hotărâri își vor produce efectele după obținerea avizului OCPI Arad asupra planului de delimitare cu propunerea de dezlipire a imobilelor. Se încredințează Primarul comunei Petriș cu realizarea demersurilor necesare pentru aducerea la îndeplinire a prezentei hotărâri.

Art. 4. Prezenta se comunică:

- Instituției Prefectului-Județul Arad;
- Primarului comunei Petriș;
- Oficiul de Cadastru și Publicitate Imobiliară Arad;
- Prin afișare;

**INIȚIATOR AL PROIECTULUI DE HOTĂRÂRE
PRIMAR**

Lazăr-Onescu Irina



Plan de amplasament și delimitare a imobilului cu propunere de dezlipire

Anexa 1.36

Scara 1:1000

Nr. cad.	Suprafața măsurată a imobilului (mp)	Adresa imobilului
302389	4000	Extravilan Petriș
Carte Funciară	Unitatea Administrativ Teritorială (UAT)	
302389	Petriș	

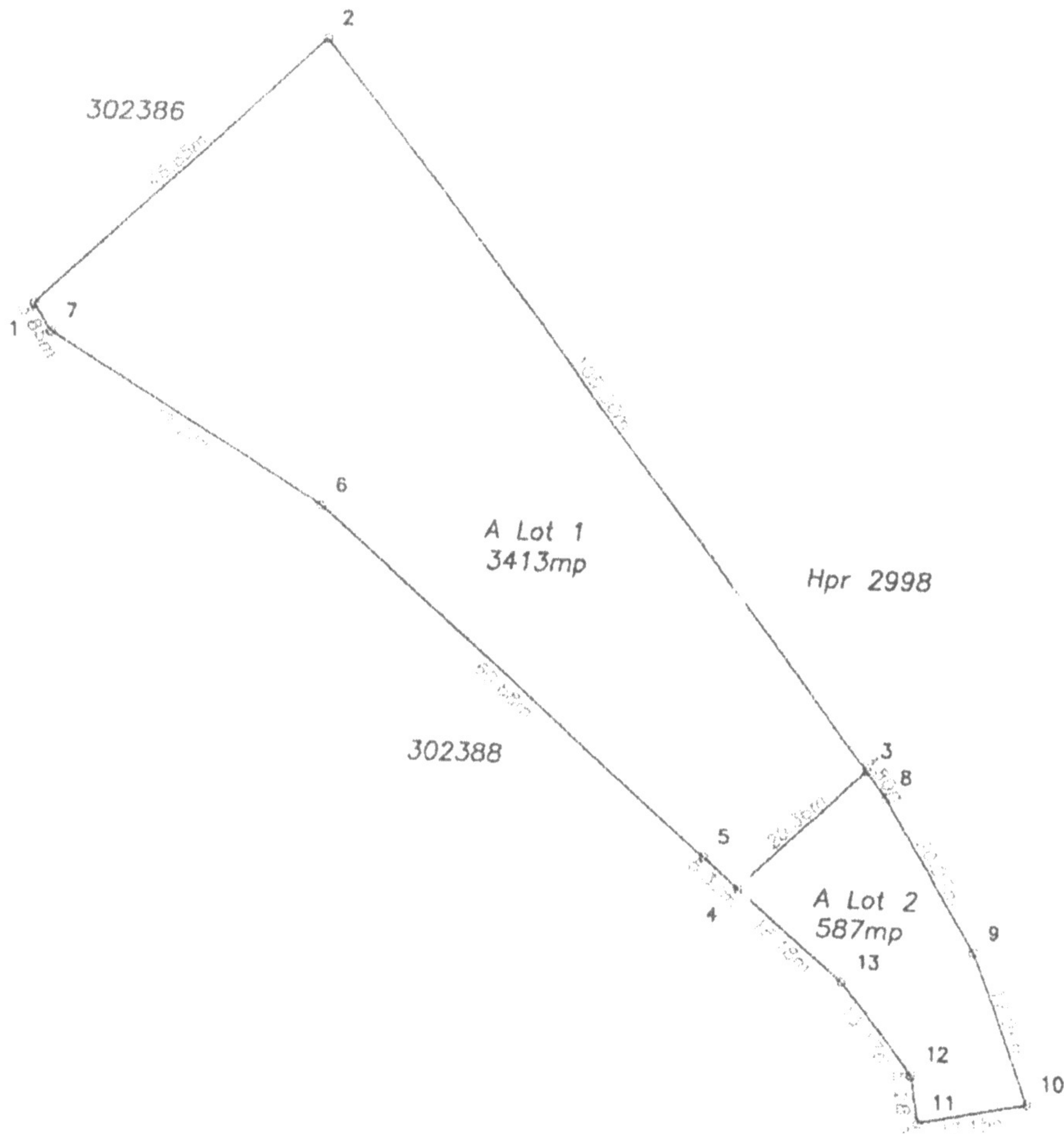

Situția actuală (înainte de dezlipire)				Situția viitoare (după dezlipire)			
Nr. cad.	Suprafața (mp)	Categoria de folosință	Descrierea imobilului	Nr. cad.	Suprafața (mp)	Categoria de folosință	Descrierea imobilului
302389	4000	A	Extravilan neîmprejmuit	Lot 1	3413	A	Extravilan neîmprejmuit
	4000			Lot 2	587	A	Extravilan neîmprejmuit
					4000		

S.C. GEO-TOPO S.R.L.
 CERTIFICAT DE ATRIBUIRE
 Confirma executarea măsurătorilor la teren, corectitudinea întocmirii documentației cadastrale și corespondența acesteia cu realitatea din teren
 Soria RO - MM - F
 Nr. 0184
NECHITA ALEXANDRU-CRISTIAN
 Semnătura și ștampila
 Data 28.02.2020

Inspector
 Confirma introducerea imobilului în baza de date integrată și atribuirea numărului cadastral
 Semnătura și parafa
 Data

Ștampila BCPI

Plan de amplasament și delimitare a imobilului cu propunere de dezlipire

Anexa 1.36

Scara 1:2000

Nr. cad.	Suprafața măsurată a imobilului (mp)	Adresa imobilului
	11800	extravilan Petriș
Partea Funciară		Unitatea Administrativ Teritorială (UAT)
302880		Petriș

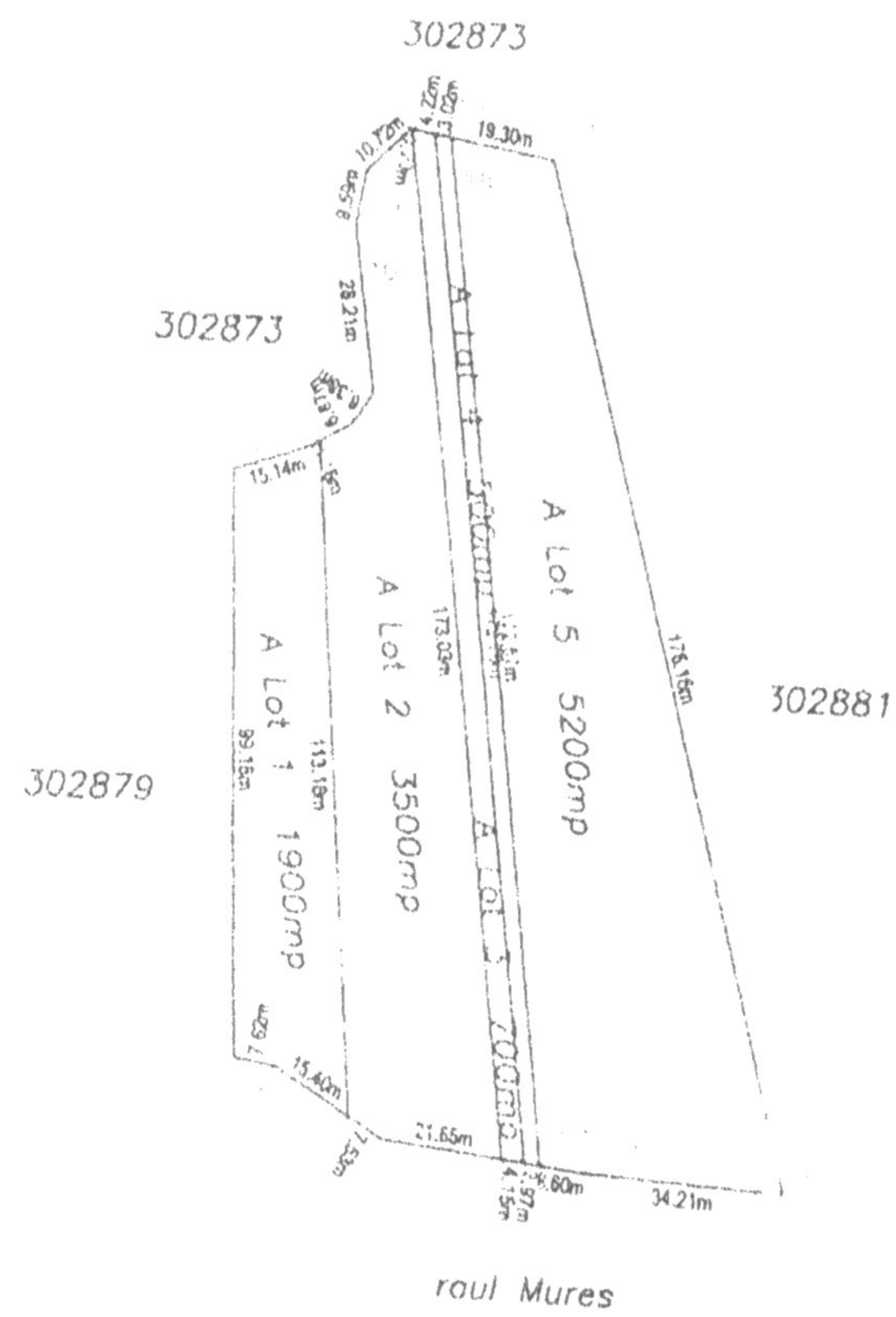

Situția actuală (înainte de dezlipire)			Situția viitoare (după dezlipire)			
Nr. cad.	Categoria de folosință	Descrierea imobilului	Nr. cad.	Suprafața (mp)	Categoria de folosință	Descrierea imobilului
302880	A	Extravilan neîmprejmuit		1900	A	Extravilan neîmprejmuit
				3500	A	Extravilan neîmprejmuit
				700	A	Extravilan neîmprejmuit
				500	A	Extravilan neîmprejmuit
				5200	A	Extravilan neîmprejmuit
				11800		

Confirm executarea documentației de amplasament și delimitare a terenurilor în conformitate cu planul de amplasament și delimitare a terenurilor.

AUTO

Șeful Serviciului

Ing. GELU

C. GEO-TOPO S.R.L.

Atestăm la teren, corectitudinea întocmirii și corespondența acesteia cu realitatea din teren.

NECUTA ALEXANDRU CRISTIAN

Șeful Serviciului și stampila

28.02.2020

Confirm introducerea în baza de date integrată și atribuirea numărului cadastral

Inspector

Semnătura și parafa

Data

Ștampila BCPI